RAVINTOLA

Rakennuksen liittyminen ympäristöön 1:5000

KAUPUNKIKUVA

Vaalea tiiliverhoiltu Kurikkatalo on sovitettu keskustan rakeisuuteen ja mittakaavaan. Pohjamuodoltaan ristin muotoinen rakennus muodostaa ympärilleen eriluonteisia tiloja ja rajaa kävelykeskustan puoleisen toriaukion.

Kurikkatalo erottuu ympäristöstään mutta kirkko kellotorneineen hallitsee maisemaa. Kurikkatalon korkeimmat osat ovat keskustan puolella ja matalat siivet kirkon suunnassa. Julkisivuista suuri osa on ikkunapintaa, mikä korostaa rakennuksen avoimuutta ja yhteisöllisyyttä. Rakennuksen toiminta tulee lähelle kurikkalaisia.

TORIAUKIO

Kävelypainotteista aukiota laajennetaan, jolloin sitä voidaan käyttää markkinoiden, yleisötilaisuuksien ja erilaisten tapahtumien pitopaikkana. Kurikkatalon tontilla on lasten leikkipaikka ja yhdessä kulmassa on henkilökunnan kahvila-ravintolan ulkoterassi. Lähiympäristö maisemoidaan istutuksin ja aukion kiveystä laajennetaan.

Huoltopiha on rakennuksen koillispuolella toimistosiipien kulmassa. Huoltopihan yhteydessä on henkilökunnan polkupyöräpysäköintipaikkoja, esteettömät autopaikat ja jätehuolto.

Aukion nurkassa on pääsisäänkäynti, jonka kautta saavutaan rakennuksen yleisötiloihin. Yrityksille on erillinen sisäänkäynti aukion puolella. Henkilökunnan sisäänkäynti on huoltopihan yhteydessä.
Kompakti rakennus jättää suuren osan tontista viherpintaiseksi alueeksi, mikä helpottaa hulevesien käsittelyä tontilla.

Asemapiirros 1:500

KURIKKATALO

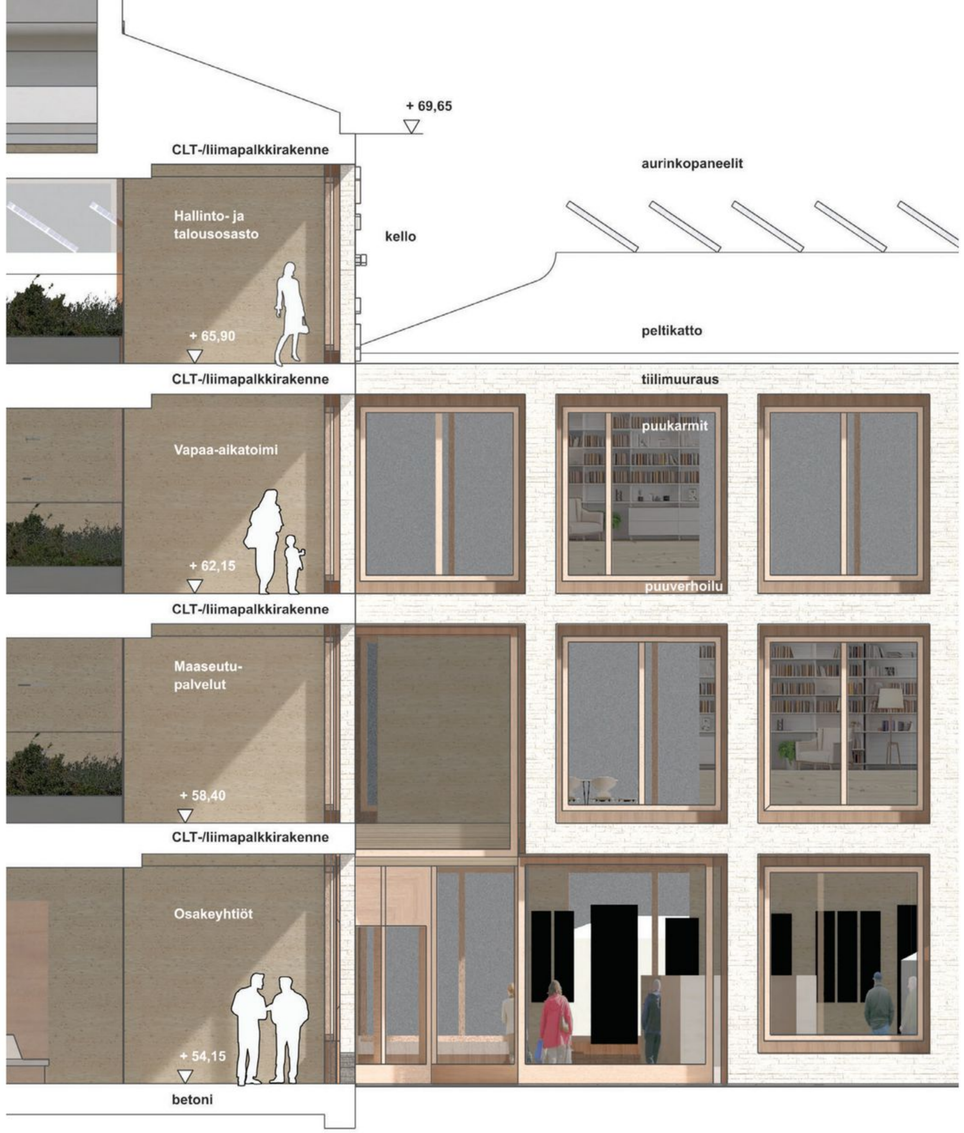

Julkisivu/leikkaus 1:100
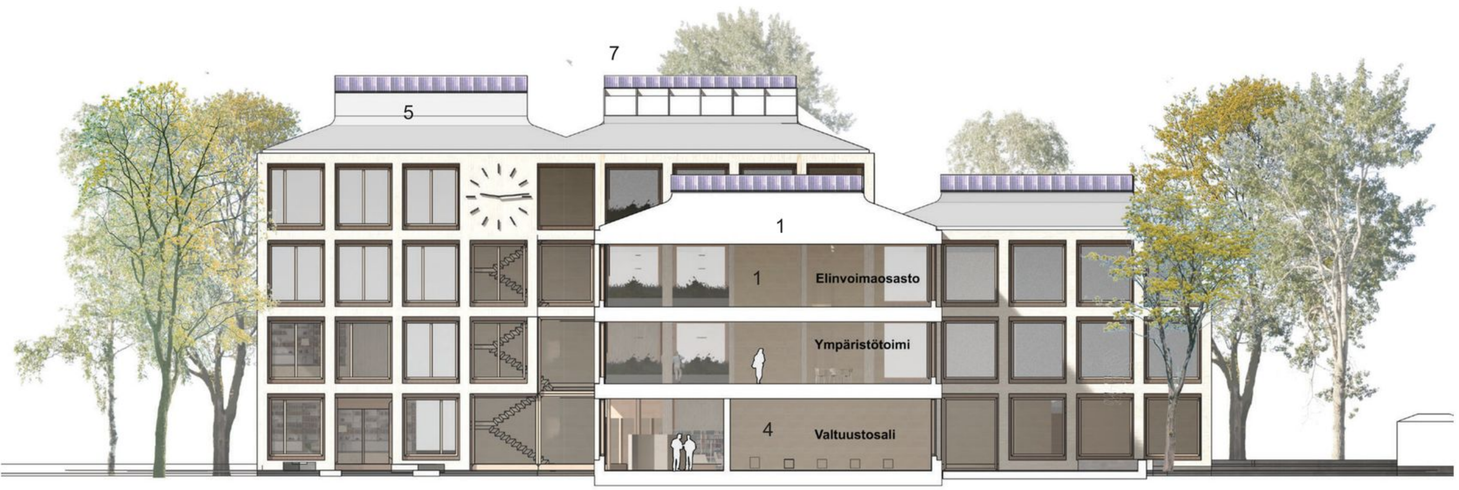
Julkisivu etelään / leikkaus A-A 1:300